ECOPLAST 2000 S.a.s.
Via Gioele Solari, 124 - 00166 - ROMA
codice fiscale e partita iva 05760021005
tel 06.66181103 **fax** 06.66180353
email info@ecoplast2000.it **pec** ecoplast2000@pec.it
web ecoplast2000.it

Cont 6440 alim. Ins/Sov maniglie passanti

Cod. 001418

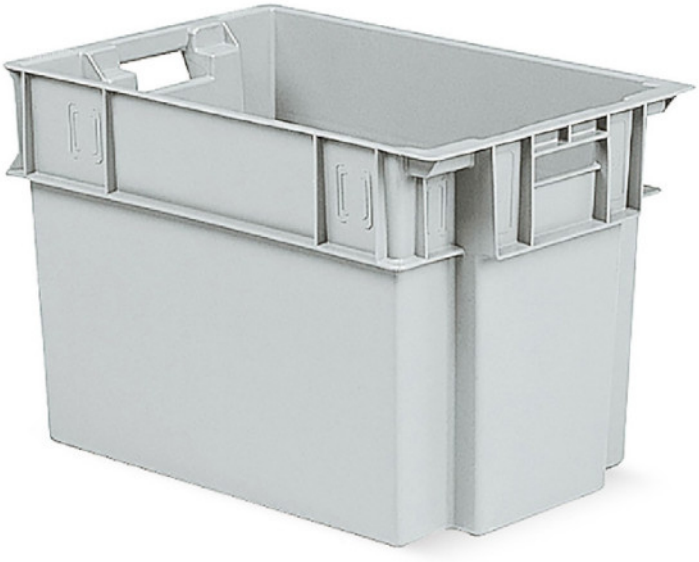

Codice	001418
Materiale	PP - polipropilene alimentare
L x P x H [mm]	600x400x400
L x P x H int [mm]	453x336x397
Capacità [l]	70
Versione	Chiuso
Per alimenti	Si
Peso [kg]	2,865
Portata [kg]	20
Portata in Sovrapposizione [kg]	200
Potere calorifico del materiale [MJ]	131,79
Colore	Bianco
Riciclabile [±%]	100
Confezione [pz]	3
Pallet [pz]	60
Normative	HACCP
Temperature	-20°C /+60°C
Formato	Inseribile/Sovrapponibile

Cassetta 70 litri realizzata in PP Polipropilene alimentare antiurto con una struttura tronco-conica con dimensioni 600x400x400 mm, sovrapponibile anche e soprattutto a pieno carico, rimanendo stabile e sicura. A vuoto si inserisce con una riduzione del 60% del suo volume. Per queste caratteristiche, è la cassetta ideale per lo sfruttamento degli spazi in magazzino e soprattutto nel trasporto. C'è la possibilità di chiusura con coperchio, acquistabile come accessorio, così come le molle per il bloccaggio e per bloccare etichette e documenti. Disponibile in Bianco alimentare. Utile per lo stoccaggio e la movimentazione di qualsiasi prodotto, anche alimentare. Questo prodotto entrerà a far parte del circuito ecosostenibile in quanto realizzato per circa il 100% con materiale riciclabile. Il potere calorifico del materiale, necessario per determinare il carico d'incendio, è pari a 46 MJ / Kg.

Le immagini qui contenute sono rappresentative e non vincolano il fornitore né per la forma costruttiva né per il colore, né per altre caratteristiche costruttive. Ecoplast2000 s.a.s ha piena facoltà di apportare modi che o sostituire i prodotti senza preavviso. Non viene rilasciata alcuna garanzia né dichiarazione in relazione all'accuratezza delle informazioni qui riportate e si declina qualsiasi responsabilità per errori tipogra ci o d'altro tipo, per omissioni nel contenuto o per un'errata associazione di accessori al prodotto principale.

Copyright © ECOPLAST 2000 S.A.S.
Riproduzione vietata per foto e descrizioni