ECOPLAST 2000 S.a.s.
Via Gioele Solari, 124 - 00166 - ROMA
codice fiscale e partita iva 05760021005
tel 06.66181103 **fax** 06.66180353
email info@ecoplast2000.it **pec** ecoplast2000@pec.it
web ecoplast2000.it

Contenitore 60x40x12h HDPE GR

Cod. 992006

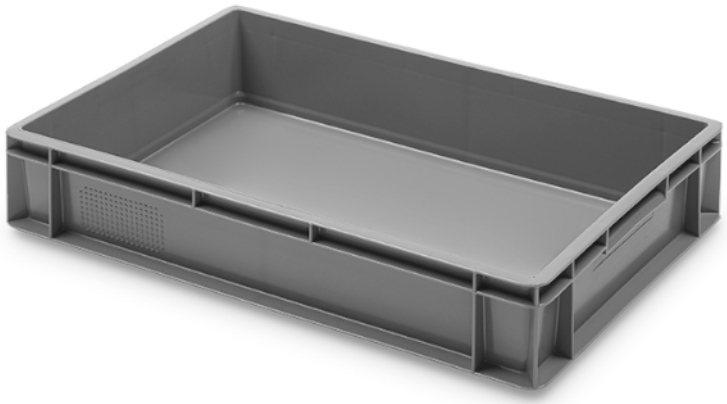

Codice	992006
Materiale	HDPE polietilene ad alta densità
L x P x H [mm]	600x400x120
L x P x H int [mm]	555x355x115
Capacità [l]	23
Versione	Chiuso
Per alimenti	Si
Peso [kg]	1,70
Colore	Grigio
Riciclabile [±%]	100
Pallet [pz]	80
Normative	HACCP
Temperature	- 20°C + 60°C
Specifiche	Idoneo al contatto con gli alimenti
Formato	Sovrapponibile

Contenitore **da 23 litri** con dimensioni di **600 x 400 x 120 mm**, impilabile, pareti e fondo chiusi, stampato in HDPE, polietilene ad alta densità, resistente alle alte e alle basse temperature, agli acidi e alla candeggina. Igienico, facile da pulire e adatto al contatto con gli alimenti. Possibilità di chiusura con coperchio ad appoggio oppure ad incastro per preservare la freschezza degli alimenti. Le maniglie possono essere chiuse o passanti. Il suo design compatto lo rende ideale per mantenere tutti i tipi di prodotti e di soluzioni alcaline. Pallettizzabile, utile per lo stoccaggio e la movimentazione.
Disponibile anche nel colore: Bianco (cod. 992016)

Le immagini qui contenute sono rappresentative e non vincolano il fornitore né per la forma costruttiva né per il colore, né per altre caratteristiche costruttive. Ecoplast2000 s.a.s ha piena facoltà di apportare modi che o sostituire i prodotti senza preavviso. Non viene rilasciata alcuna garanzia né dichiarazione in relazione all'accuratezza delle informazioni qui riportate e si declina qualsiasi responsabilità per errori tipogra ci o d'altro tipo, per omissioni nel contenuto o per un'errata associazione di accessori al prodotto principale.

Copyright © ECOPLAST 2000 S.A.S.
Riproduzione vietata per foto e descrizioni